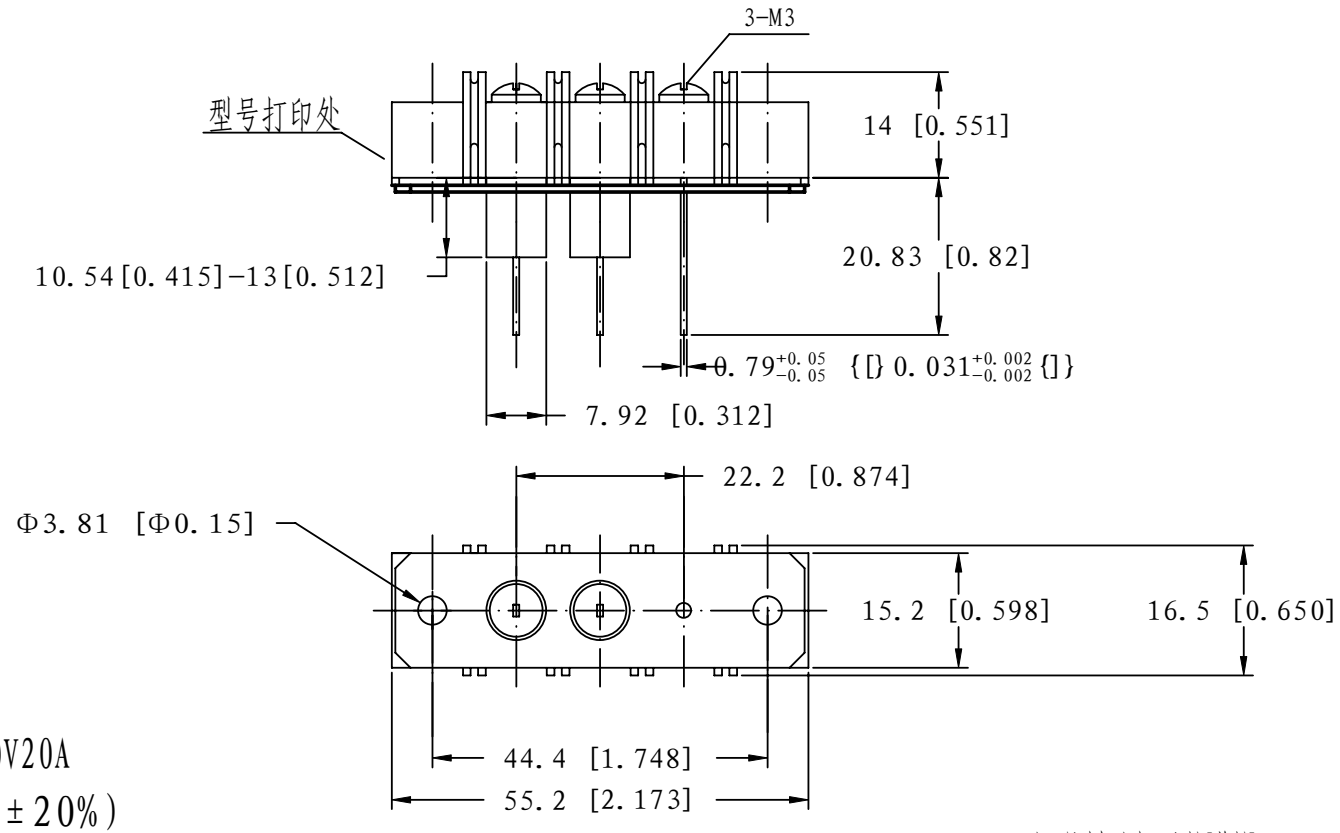

注：尺寸标注中，公制[英制]；
例：55.2[2.173]中
55.2mm,2.173in

一、性能指标：

1. 名称：滤波接线端子排
   型号：LJDA030332MCAC250V20A
2. 滤波电容量：3300pF（±20%）
3. 额定工作电压：250V_{AC}
4. 额定电流：20A
5. 介质损耗：tgδ≤3.0%
6. 绝缘电阻：$R_i \geqslant 1\times10^9\Omega$，测试电压为250$V_{DC}$
7. 耐压：U_T=2000V_{AC}　持续1min，无击穿或飞弧现象
8. 温度范围：-40~+100℃

包装标准 B1-LJDA03-001	名称 滤波接线端子排		型号 LJDA030332MCAC250V20A		
检验标准 J1-LJDA03-001	重量		图号（文件号） S1-LJDA030332MCAC250V20A-001		
	表面处理				
其他说明	温度类别	40/100/21	物品编码	第页	1
	阻燃等级			共页	1
	环保标志	Rosh	30mm	比例	1:1
	科力亚特公司		王泽恩		已审阅 李华 13-03-21, 11:22
			编制	校对	审核
职责 部门、项目 日期 姓名	技术说明		发布日期	2013.3.21	